ブルーロック
BLUELOCK
原作：金城宗幸 漫画：ノ村優介 天才編集：担当・T屋
第326话
GOAL!
全球累计突破5000万部！单行本第36卷正在发售中！热销中！
TV动画官方X（Twitter）→@BLUELOCK_PR
劇的幕切れ！
予想外の終撃が
U-20W杯初戦を
締めくくる!!
GOAL!!
来了来了……
ISAGI
定制人列画T
！作电&新V
！决影真系动
原作公式X(Twitter)
→@BLUELOCK_PR

潔世一だあ!!!
NIGERIA

年轻日本王牌的终结一击！
青之监狱，日本首战大胜！！
BLUE LOCK JAPAN
JAPAN
U-20

以心伝心♪

太棒了！

★这个故事是虚构的，与任何真实的人物、团体、事件等完全无关。

进球！进球！

呜哇！

你们太帅了！

哈哈！你也是

怎么样，观众！

我是守护者！引导0的雷市阵吾大人！

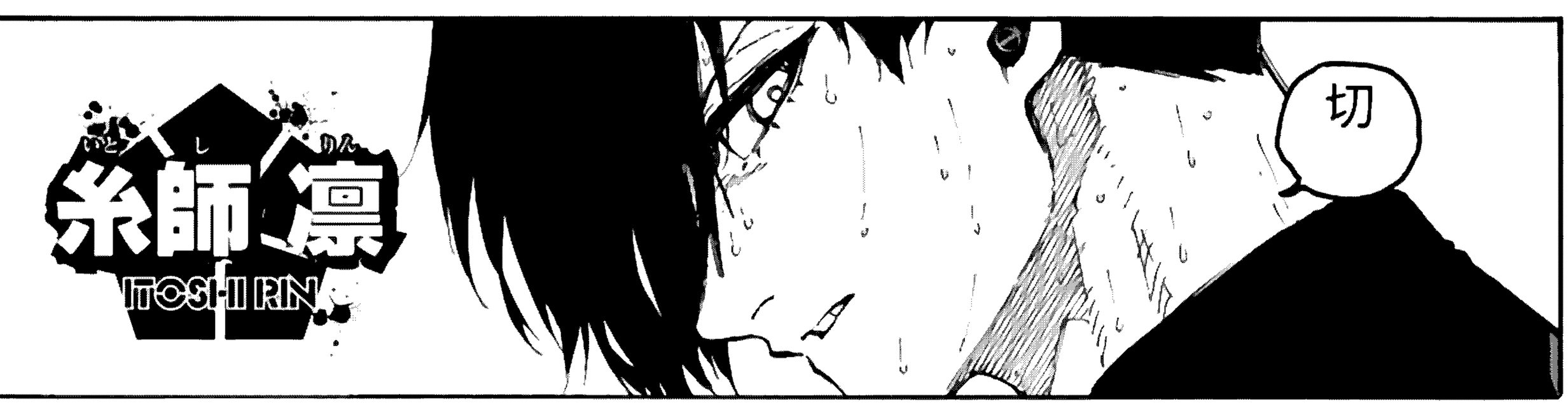

真是个让人吃惊的新招啊你…

到底是从哪里算到哪里？

オリヴァ・愛空
OLIVER·AIKU

不，最后的射门真的是即兴的！

我本来就期待你能觉醒的

但实际上从那样的停球射门

在那一瞬间看到之前绝对不会明白的

在爱空阻止我的瞬间，我灵光一闪

我想把我的射门和它结合起来

潔世一……

是吗

比以前的构思和灵感速度提高了很多呢……

我想吃掉连计划都吃掉的布兰画心

自我至上主义……！

多亏了你，我才能进行实验，谢谢队长

ベロ
该死……
该死的……

完封……
完败了……
オボアボナ

被毁了……
我们的全部……
JAPAN NIGERIA
4-0

クウソー

被吞噬了……！

我们的热情

我的自

化进的样同

最糟糕的足球装备啊…

潔世一(いさぎよいち)…！

啊，那个家伙真是最糟糕了

！

KUSO

在我们活过的小世界里最自私的人

オナジ

同样…

然后他毁了我们的小世界

最棒的足球运动员
谢谢你，洁世一
我和你
能在这里相遇真好
成为了美好的回忆吗？
哈，吵死了，回忆并不是结束…
MIKAGE
BLUE LOCK

ONZ
NIGERIA
NATIONAL FOOTBALL TEAM
总有一天我会超越你！
在未来等着我，洁世一！！

那份『好奇心』是一样的
再见面吧

アンダートゥエンティ
U-20ドイツチーム ホテル
来吧，两队的明星球员之间的热烈对决！
精彩的首战胜利，日本代表开局非常出色!!
别笑，世一
Energy GoGo Cola
咚

Kevin Cul

真让人生气

可乐真喝不下去

ドイツ
新世代世界11傑
ミヒャエル・カイザー

哦？

那时幸福的孩子…？

店队滑雪酒团 -i 2i 0

原来如此

你也是这边的人吗

スペイン
新世代世界11傑
バニーイグレシアス

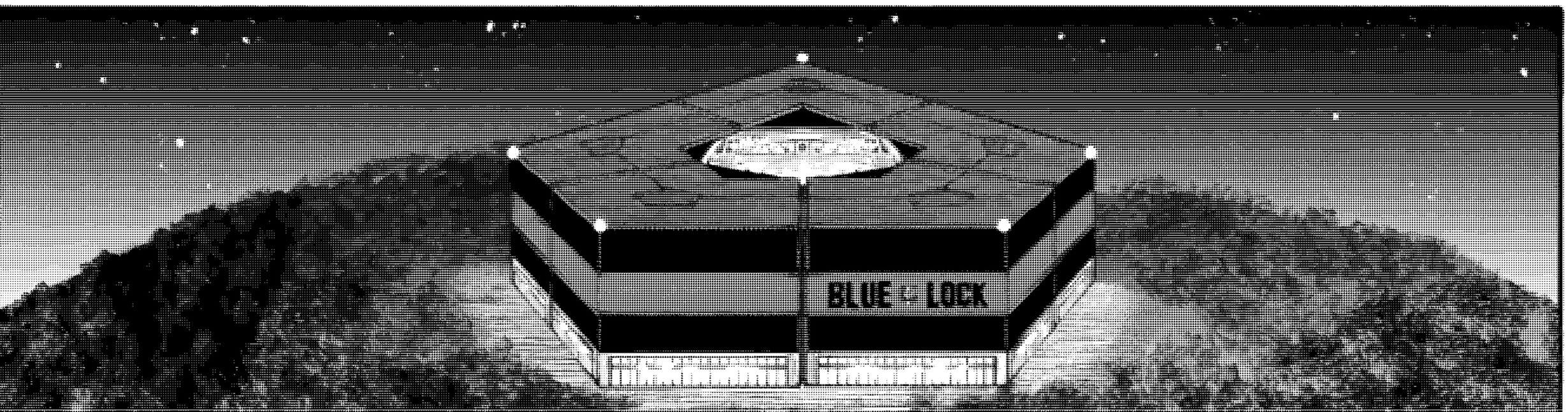

基洛嘿，

你怎么看？日本的水平

シャルル・ジュヴァリエ

U-20 フランスチーム
"青い監獄"
トレーニングフィールド

只是势头和话题性而已

是个废物

フランス
新世代世界11傑
ジュリアン・ロキ

诶，不过士道也在啊？！

作为敌人对战真是太轻松了♡

日本的第二战是和我们吧～♪

是的。

个人来说，我想和洁世一尽快再战

我是不是

一个『碰巧生来就快的傲慢家伙』

我想再问一次呢

那个伊佐木一这个家伙

那么有趣吗，洛基？

他是

你怎么看呢？

ブランス
ワールドイレブン
新世代世界11傑
ユーゴー
用户
适性
不一致
法国的新敌
挡在我面
前!!目标
是洁世二!
继下
笼鳥かごの鳥